

3.11-Rechnung einreichen (G&H)

Author: Niklas Nagel

Updated: 2 years ago

Klicken Sie auf die Fallnummer des Falls, wofür Sie die Rechnung einreichen möchten

Dashboard

Suche... Sortieren nach: Datum der letzten Aktion

Auftragstyp: Alle Auftragsart: Alle Status: 12 Benutzer: Alle Aktivitäten: Alle Alle abgeschlossen

Fallnummer Dienstleistung	Status	Geschäftspartner oder Dienstleister...	Weitere Partei	Aktionen & Alarme
→ 165-8131 Maler_Tapeten	ANGENOMMEN Anfrage wurde vom Dienstleister a... Aktualisiert: 14.10.2022	Property AG	KUNDE	
→ 856-756895 Maler_Malerarbeiten Innen	ABSCHLUSS GESTARTET Abschlussbericht wurde gestartet. Aktualisiert: 13.10.2022	Versicherung Nickelled	KUNDE Max Muster	Aktionen 2
→ 730-83345 Maler_Tapeten	ABGESCHLOSSEN Rechnung wurde eingereicht. Aktualisiert: 13.10.2022	Versicherung Nickelled	KUNDE Severus Mustermann	Aktionen 5
→ 978-1248 Maler_Tapeten	ABGESCHLOSSEN Eingereichte Rechnung wurde ak... Aktualisiert: 13.10.2022	Property AG	KUNDE Hanni Nansen	Aktionen 6
→ 965-78568	ABSCHLUSS BEANTRAGT Abschlussrechnung wurde einger...	Versicherung Nickelled	KUNDE Andreas Muster	Termin v...

Klicken Sie auf 'Weitere Aktionen'

JAROWA Auftragsübersicht Craftsman Support

Fallnummer: 165-8131 Liegenschaftsnummer: 231 Objektnummer: 1
Objektbezeichnung: 43 Status: Angenommen

Zur Übersicht **Weitere Aktionen**

Geschäftspartner	Dienstleister
Property AG Maihofstrasse Luzern, LU, CH Person: Property AG Phone: +41 44 444 44 44 Email: enable.test@property@jarowa.ch	Craftsman Support Albisrieder - Platz Zürich, ZH, CH Phone: +41 76 111 11 11 Email: support@jarowa.ch

Dienstleistung: Tapeten / Maler

Name: Herdinand von Starch

Klicken Sie auf 'Schlussrechnung einreichen'

Fallnummer: 165-8131
Objektbezeichnung: 43

Liegenschaftsnummer: 231
Status: **Angenommen**

Objektnummer: 1

Zur Übersicht

Weitere Aktionen

Geschäftspartner

Property AG ↓
Maihofstrasse
Luzern, LU, CH

Person Property AG
+41 44 444 44 44
@ enable.test+property@jarowa.ch

Dienstleister

Craftsman Support ↓
Albisrieder - Platz
Zürich, ZH, CH
+41 76 111 11 11
@ support@jarowa.ch

Person Craftsman Support
+41 76 111 11 11
@ support-craftsman1@jarowa.ch

Dienstleistung: Tapeten / Maler

Herdinand von Starch

Name
Herdinand von Starch

Wählen Sie den Typ der Rechnung aus

Im Falle einer QR-Rechnung werden Ihre Daten direkt übernommen.

Fallnummer 165-8131
Stundensatz 95.00 CHF

Bitte laden Sie hier Ihre Rechnungsdokumente hoch.

Rechnungstyp *

IBAN

QR Code

Bitte laden Sie Ihre Rechnung hoch *

Datei mit Drag & Drop hinzufügen

ODER

Durchsuchen

Laden Sie Dokumente hoch

Mindestens ein Dokument, die Rechnung, ist Pflicht.

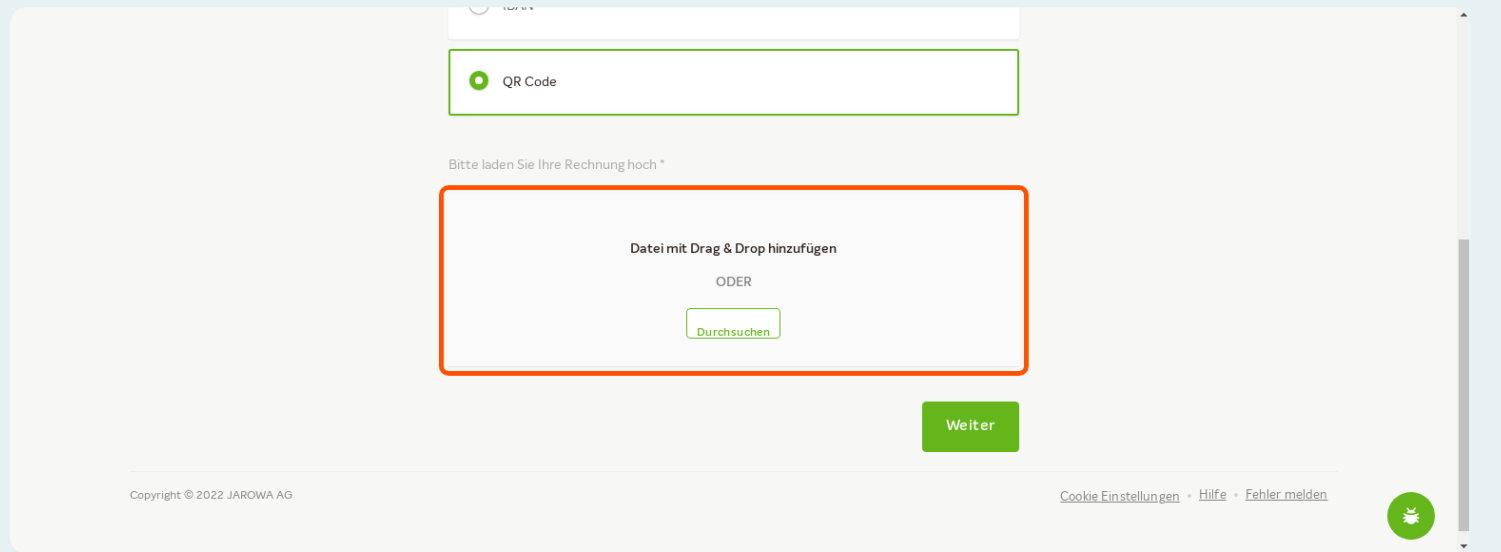

QR Code

Bitte laden Sie Ihre Rechnung hoch *

Datei mit Drag & Drop hinzufügen

ODER

Durchsuchen

Weiter

Copyright © 2022 JAROWA AG

[Cookie-Einstellungen](#) • [Hilfe](#) • [Fehler-melden](#)

Wählen Sie den Typ 'Rechnung' bei mindestens einem Dokument

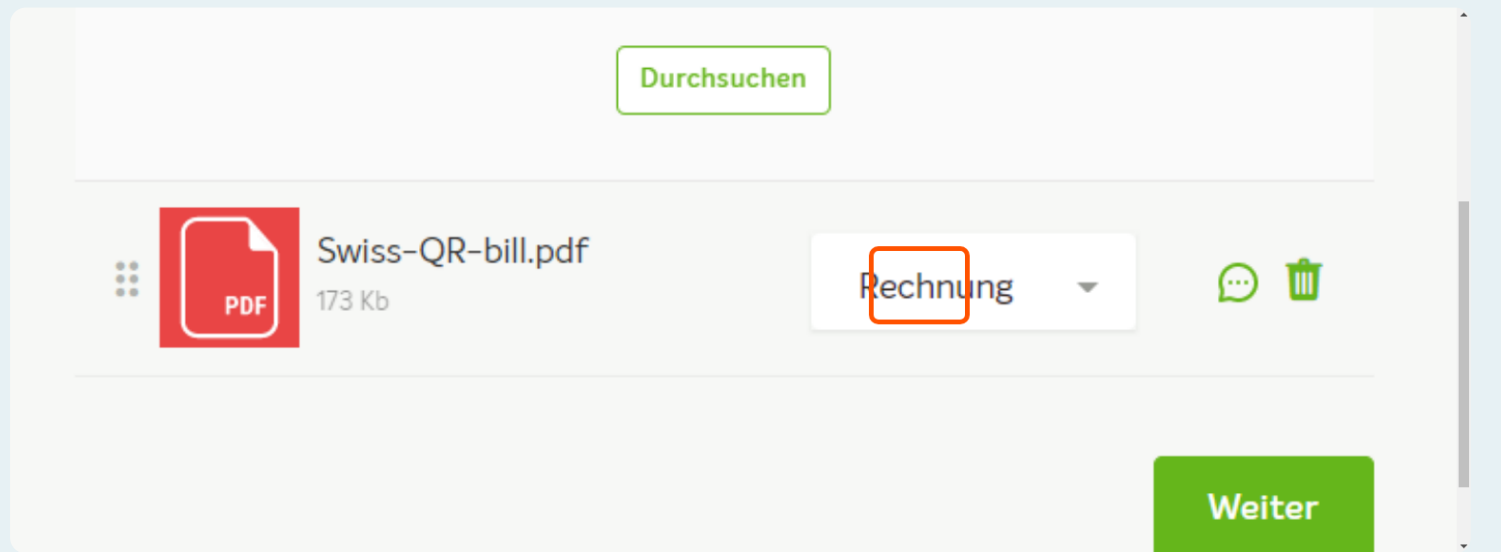

Durchsuchen

Swiss-QR-bill.pdf
173 Kb

Rechnung

Weiter

Klicken Sie auf 'Weiter'

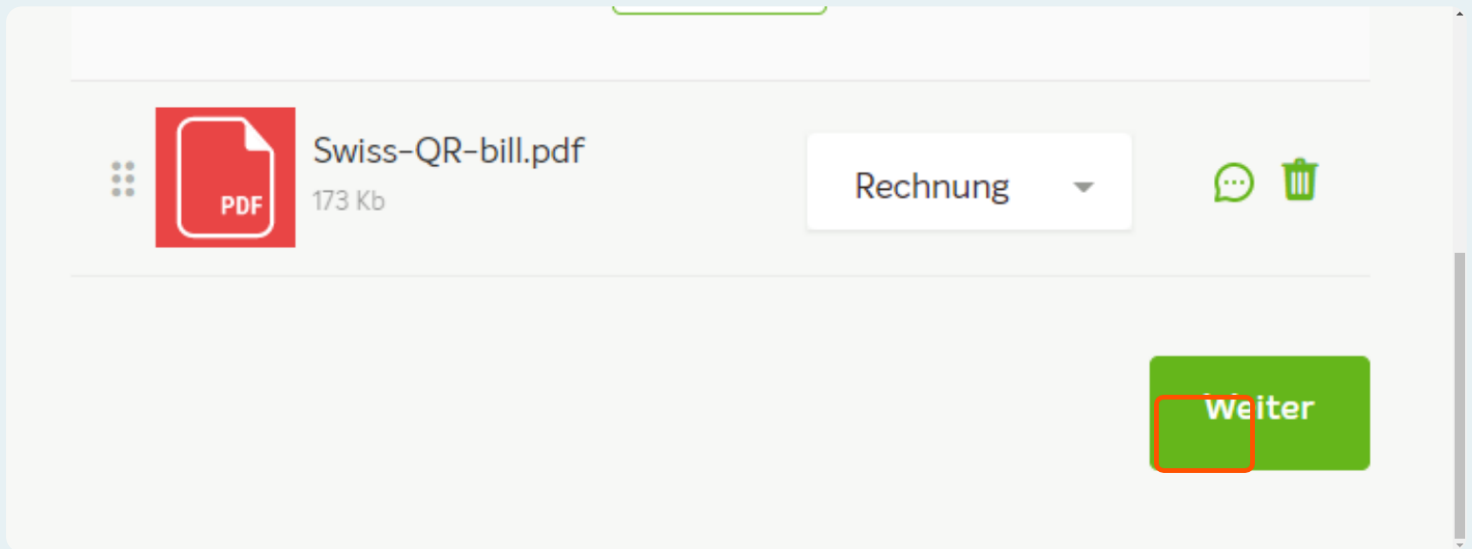

Falls Sie eine QR-Rechnung hochgeladen haben, überprüfen Sie, ob alle Eingaben korrekt sind

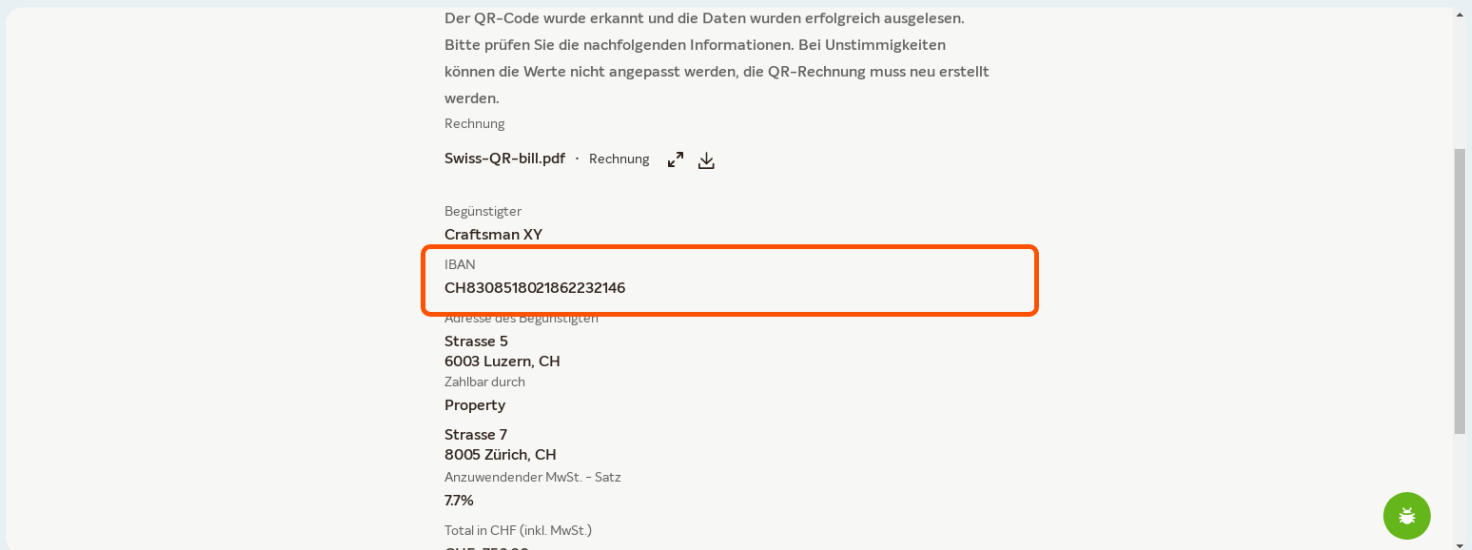

Klicken Sie auf 'Weiter'

begünstigter
Craftsman XY
IBAN
CH8308518021862232146
Adresse des Begünstigten
Strasse 5
6003 Luzern, CH
Zahlbar durch
Property
Strasse 7
8005 Zürich, CH
Anzuwendender MwSt. - Satz
7.7%
Total in CHF (inkl. MwSt.)
CHF 750.00

Zurück

Weiter

Ergänzen Sie die fehlenden Daten

Falls Sie eine IBAN-Rechnung hochgeladen haben, werden hier einige Felder mehr sein, die Sie ausfüllen, respektive kontrollieren müssen.

Fallnummer
165-8131

Stundensatz
95.00 CHF

MWST-Nummer
CHE-125.256.235

Rechnung

Swiss-QR-bill.pdf · Rechnung ↶ ↵

Rechnungsnummer *

Valuta *

Total in CHF (exkl. MwSt.)
696.38

CHF

Anzuwendender MwSt. - Satz *

Bestätigen Sie die Rechnung

Total in CHF (inkl. MwSt)* 750	CHF
-----------------------------------	-----

Hiermit bestätige ich, dass die eingereichte Rechnung MWST-Konform ist (d. h. den Anforderungen gem. Art. 26 MWST-Gesetz entspricht).

Bestätigung *

Ich bestätige

Wichtig: Dieser Betrag wird für automatisierte Zahlungen verwendet und muss zwingend mit dem Betrag in der angehängten Originalrechnung übereinstimmen.

[Zurück](#) [Senden](#)



Klicken Sie auf 'Senden', um die Rechnung dem Auftraggeber zuzustellen

Total in CHF (inkl. MwSt)* 750	CHF
-----------------------------------	-----

Hiermit bestätige ich, dass die eingereichte Rechnung MWST-Konform ist (d. h. den Anforderungen gem. Art. 26 MWST-Gesetz entspricht).

Bestätigung *

Ich bestätige

Wichtig: Dieser Betrag wird für automatisierte Zahlungen verwendet und muss zwingend mit dem Betrag in der angehängten Originalrechnung übereinstimmen.

[Zurück](#) [Senden](#)

